



Medizinisches Labor Bremen GmbH • Haferwende 12 • 28357 Bremen

OBPJK1

Jural BVBA Belgium
Krommebeekstraat 10
8930 Menen

BELGIEN

Endbefund Seite: 1/1

Auftr.-Nr.: BP JK18 0285

Patient: JURAL BVBA BELGIUM

geb.:

Kasse:

Material: FESTSTOFFE

Entnommen: 15.10.10

Eingang: 18.10.10 um 10:12

Ausgang: 25.10.10

Ihre Nr.:

Bestimmung

Resultat

Referenzbereich

"Bonzai Black Diamond"

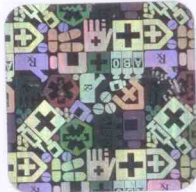

Wichtiger Hinweis:

Dieser Befund ist nur im Original mit
entsprechendem ID-Aufkleber gültig.

Die Messergebnisse beziehen sich ausschließlich auf
die von der Fa. Jural BVBA Belgium eingesandte,
hier identifizierte und untersuchte Einzelprobe.

GC-MS-Analytik i. Feststoffen

QUALITATIVE SUCHANALYSE

Probenmaterial:

Mischung aus getrockneten Kräutern ("Bonzai Black Diamond "),
gepresst in Rollen, in unbeschädigter Verpackung
(bedruckter, verschweißter Alubeutel mit Plastikklemmleiste).

Untersuchung auf synthetische Cannabinoide gemäß Anforderungsschreiben

Analysenbefund:

Kein Nachweis von:

- * JWH-018 (N-Pentyl-3-(1-naphthoyl)indol)
- * JWH-019 (N-Hexyl-3-(1-naphthoyl)indol)
- * JWH-073 (N-Butyl-3-(1-Naphthoyl)indol)
- * JWH-200 (N-(2-ethylmorpholino)-3-(1-naphthoyl)indol)
- * JWH-250 (N-pentyl-3-(2-Methoxyphenylacetyl)indol)
- * CP-47,497 bzw. dessen C6-, C8- und C9-Homologe.

Auch pflanzliche Cannabinoide wie Tetrahydrocannabinol ("THC"),
Cannabinol und Cannabidiol konnten in dem untersuchten Probenmaterial nicht
nachgewiesen werden.

Medizinisches Labor Bremen GmbH

Haferwende 12 • 28357 Bremen

Fon +49 (0) 421 / 2072-0

Fax +49 (0) 421 / 2072-167

E-Mail: info@mlhb.de



Anmerkung:

Hinweis:

Das Analysenverfahren ist zum Nachweis oder Ausschluss der genannten, z.T.
betäubungsmittelrechtlich relevanten Substanzen geeignet. Ernsthaftige gesundheitliche
Risiken durch Anwendung des untersuchten Produktes können auch bei einem negativen
Befund nicht ausgeschlossen werden.

Validiert am 25.10.2010 um 15:28 Uhr. Verantwortlicher Arzt: Prof. Dr. Kühn-Velten

* Außerhalb des Referenzbereiches ' Außerhalb der Akkreditierung ° Fremdleistung

Geschäftsführer:
Dr. J.-W. Wittke, Dr. A. Gerritzen,
Prof. Dr. W. N. Kühn-Velten, PD Dr. K. Klingler
Sitz: Bremen

Registergericht Bremen
HRB 22278
Steuer-Nr: 71 580 03737
USt-IdNr. DE237871709

Dt. Apotheker- & Ärztebank eG
BLZ 300 606 01 • Konto 0006 1713 46
IBAN: DE 62 3006 0601 0006 1713 46
BIC: DAAEDED3

